

SÃO tantas PERGUNTAS!

Quanto mais se pergunta, mais se aprende.



Para alunos da
Educação Infantil
(4 e 5 anos)
e do Ensino
Fundamental
Anos Iniciais
(1º e 2º ano)

Perguntas da personagem Luna que **desafiam** professores e alunos e movem um **interesse** verdadeiro das crianças pela ciência.





Com conteúdos baseados no sucesso infantil **O Show da Luna!**, o projeto educacional **São Tantas Perguntas!** propõe processos investigativos cheios de experiências que abordam perguntas frequentes para a fase do desenvolvimento das crianças de 4 a 7 anos.

São as perguntas que movem o interesse das crianças pela ciência.



LUNA TAMBÉM APROXIMA EDUCADORES E FAMILIARES DURANTE TODO O PROCESSO DE APRENDIZAGEM E DESCOBERTAS DOS ESTUDANTES.



POR QUE EXISTE O DIA E A NOITE?

POR QUE A MINHOC A NÃO TEM PATAS?

POR QUE A GRAMA É VERDE?



QUANTO MAIS
SE PERGUNTA,
MAIS SE APRENDE.



Durante a experiência no projeto, toda a história é conduzida por Luna, seu irmão Júpiter e o furão de estimação deles, Cláudio, apoiados por seus familiares e amigos - refletindo o universo desses pequenos pesquisadores.

As perguntas que eles fazem representam dúvidas que a maioria das pessoa já teve.

E, aqui, **desafiamos** os educadores e os estudantes a irem com a Luna **em busca de respostas.**

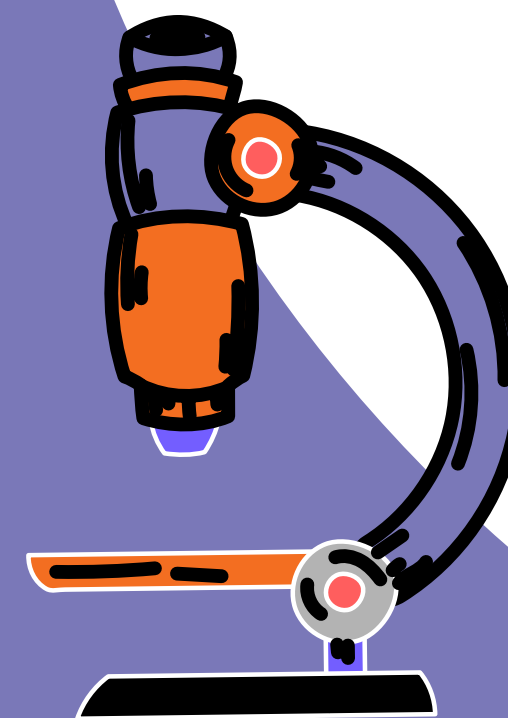

A gente sabe o quanto as crianças adoram **dados curiosos** e desafios baseados em **fatos reais**.



Afinal, estamos falando de um movimento muito importante para nossos minicientistas:



A BUSCA POR RESPOSTAS E A DESCOBERTA DO MUNDO.



Kit do estudante

- Livro do aluno com atividades que partem de episódios selecionados da série O Show da Luna! e que inspiram as dinâmicas educativas, estimulando cada momento escolar, sempre com o aspecto lúdico presente.
- Livro da família com informações para que as famílias acompanhem e participem das atividades. Ele estimula ações que apoiem o multiletramento - um caminho que não termina com a alfabetização, mas é um movimento contínuo e necessário para a construção de futuros cidadãos.





Acesso por QR CODE
ao conteúdo multimídia, que contém seis episódios e material complementar para cada faixa etária.

Kit do professor

- Livros que compõe o kit do estudante
- Livro do professor para cada ano, com descrição das etapas e atividades, aprofundamentos de leitura e referências, para inspirar, estimular, apoiar e orientar os professores/educadores. Afinal, eles são atores centrais na constituição de valores éticos e estéticos das crianças.





MULTILETRAMENTO

O **multiletramento** do projeto engloba a **literatura** e a **matemática** no conteúdo das **Ciências da Natureza**, encaminhando para diversas possibilidades de investigação e uma visão **mais ampla do todo**.

Nosso programa de ação atua principalmente na **passagem da Educação Infantil para o Ensino Fundamental** e nas eventuais carências que ocorrem nessa transição.

IMPLEMENTAÇÃO

A equipe pedagógica especializada do projeto **São Tantas Perguntas!** **treina os professores** tanto de modo presencial como à distância.

COORDENAÇÃO GERAL

Prof. Dr. Walmir Cardoso
Com mais de 30 anos de sala de aula, o Dr. Walmir já foi gerente de conteúdo da TV Escola/MEC. É consultor pedagógico e científico de O Show da Luna! e trabalha com educação, televisão e comunicação educativa em projetos na TV Cultura (São Paulo) na TV Escola/MEC.

PORTAL

O portal é um canal para o educador ter **acesso a conteúdos** para uso em sala de aula, treinamentos, avaliações e muito mais.



VOCÊ SABE O QUE SÃO AS CONSTELAÇÕES?



SÃO tantas PERGUNTAS



A **MVT EDUCAÇÃO** desenvolveu este e outros projetos educacionais que apoiam os professores da educação pública no dia a dia da sala de aula, desde a educação infantil até o ensino médio. Ciências, literatura, matemática, educação financeira, empreendedorismo e desenvolvimento cognitivo são alguns dos assuntos que exploramos em nossos conteúdos.

Confira nosso site ou entre em contato para saber mais.

www.mvteducacao.com.br

atendimento@mvteducacao.com.br

tel.: +55 (11) 4193-227

cel.: +55(11) 99139-6143

Rua Pais Leme, 215 | Cj. 3001 | Pinheiros

São Paulo-SP | CEP: 05424-150